

offene  
ateliers  
brandenburg

2/3  
Mai

20  
26

LANDKREIS  
LUCKERMARK



LAND  
BRANDENBURG

Ministerium für Wissenschaft,  
Forschung und Kultur

»Die Kunst wäscht den Staub des Alltags von der Seele.«

– Pablo Picasso

## STADT ANGERMÜNDE

### RALF IHLENBURG

MALEREI, ILLUSTRATION  
Ziegeleibrücke 4, 17268 Templin  
T 0162 8829926  
r.ihlenburg@onlinehome.de  
www.ihle-ART.de.tl  
Instagram: ruppenstuebel,  
ihlenburgralf  
Sa 14 – 18 und So 11 – 18 Uhr  
barrierefrei



© Kena Hüsters, 2025

### ATELIER KENA HÜSERS

MALEREI  
Birkenallee 18a  
16278 Angermünde  
T 0177 3629179  
hallo@kena-huesers.de  
www.kena-huesers.de/  
Instagram: kenahuesers  
Sa 14 – 18 und So 11 – 18 Uhr  
nicht barrierefrei

### HAUS MIT ZUKUNFT

**ULRIKE FRITZ / MONIKA SCHUH** GLASBILD  
**AGNES RUNDE** GLASOBJEKT  
**GRUPPE WERKRAUM** DRUCK  
**KRISTINA EBERLER** COLLAGE  
**ANDREAS EBERLER** COLLAGE  
**KATHRIN BRÜGGEMANN** COLLAGE  
**BENJAMIN BRÜGGEMANN** COLLAGE  
**AGNES RUNDE** COLLAGE  
**SPINNFRAUEN** WOLLWERKSTATT

Schwedter Straße 14  
16278 Angermünde  
T 01520 4553742  
ulifrulli.fritz@gmail.com  
www.hausmitzukunft.org  
Instagram: hausmitzukunft  
Sa 14 – 18 Uhr  
nicht barrierefrei

## GEMEINDE BOITZENBURGER LAND

### JAKOB RICHTER-FRÖHLICH / GALERIE JAKOBSTURM

BILDHAUEREI, MALEREI  
Am Wasserturm 2  
17268 Boitzenburger Land  
OT Hardenbeck  
T 0162 6957525  
info@jakobsturm.de  
Gast: **Nadja Milenkovic**  
Sa 14 – 18 und So 11 – 18 Uhr  
nicht barrierefrei

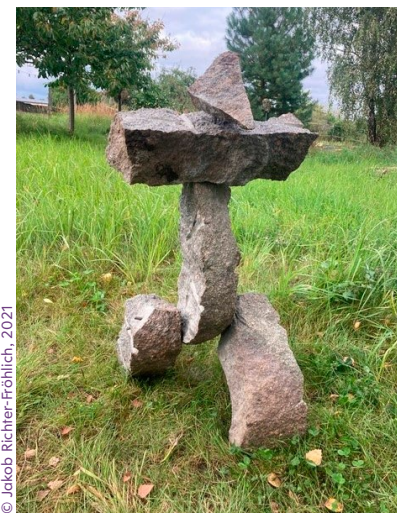

© Jakob Richter-Fröhlich, 2021

### GALINA GREEN KUNST & KERAMIK

Dorfstrasse 31  
17268 Boitzenburger Land  
OT Wichmannsdorf  
T 03988 950 8575  
info@galinagreen.com  
www.galinagreen.com  
Sa 14 – 18 und So 11 – 18 Uhr  
barrierefrei

**VOLKMAR FÖRSTER /  
GALERIE LANDART**  
MALEREI, GRAFIK  
Funkenhagen 16  
17268 Boitzenburger Land  
T 039889 569882  
galerie-landart@gmx.de  
www.galerie-landart.jimdosite.com/  
Sa 14 – 18 und So 11 – 18 Uhr  
barrierefrei



© Rita Zepf, 2025

**SYBILLE ECKHORN /  
ATELIER ROSENOW 13**  
MALEREI, SKULPTUR, KERAMIK  
Rosenow 13  
17268 Boitzenburger Land  
Bei Brita Wauer  
T 0172 9956120  
syb.eck@gmx.de  
www.sybille-eckhorn.com/  
Sa 14 – 18 und So 11 – 18 Uhr  
nicht barrierefrei

**ELLEN HEINRICH  
KERAMIK-ATELIER**  
GEFÄSSKERAMIK, PORZELLAN  
UND PLASTIK  
Dorfstraße 51/52  
17268 Boitzenburger Land  
OT Klaushagen  
T 0160 4311774  
heinrichellen@web.de  
Gast: **Emil Brenneisen**  
ZEICHNUNG  
Sa 14 – 18 und So 11 – 18 Uhr  
nicht barrierefrei

#### AMT BRÜSSOW

**ELISABETH VON SARTORY /  
STIFTUNG BARNA VON  
SARTORY**  
BILDHAUEREI, MALEREI  
MULTIMEDIA  
Grimme 24, 17326 Brüssow  
T 0171 365 97 11  
edburgasartory@gmail.com  
www.kunsthofbarnavonsartory.de  
Sa 17 Uhr, Lieder und Chansons  
aus drei Kontinenten  
Sa 14 – 18 und So 11 – 18 Uhr  
barrierefrei

**RITA ZEPF**  
TEXTILE KUNST  
Ruhhof 2  
17268 Boitzenburger Land  
T 0151 59218543  
rzepf@onlinehome.de  
www.textil-kunst.blogspot.com  
Instagram: ritazepf  
Sa 14 – 18 und So 11 – 18 Uhr  
nicht barrierefrei



© Sybille Eckhorn, 2026

**UWE KAHL**  
BILDHAUEREI  
Hauptstrasse 25, 17326 Brüssow  
OT Bagemühl  
T 01792 904721  
post@uwekahl-skulpturen.de  
www.uwekahl-skulpturen.de  
Instagram: Kahl.Uwe  
Sa 14 – 18 und So 11 – 18 Uhr  
barrierefrei

**KATJA HAASE / ATELIER  
VOLKMAR HAASE**  
BILDHAUEREI, MALEREI,  
GRAFIK  
Prenzlauer Straße 10  
17326 Brüssow  
T 0177 63 288 76  
kontakt@volkmarhaase.de  
www.volkmarhaase.de  
Gast: **Katja Haase** MALEREI  
Eröffnung Jahresausstellung  
»Katja Haase und Volkmar Haase  
im Dialog«  
Sa 14 – 18 und So 11 – 18 Uhr  
barrierefrei

**KATJA GEULEN / KÜNST-  
LERINNEGRUPPE UNTER  
ANLEITUNG VON SABINE  
KALICKI**  
MALEREI, GRAFIK,  
KALLIGRAFIE  
Kulturhaus Kino Brüssow  
Prenzlauer Straße 35  
17326 Brüssow  
info@kulturhaus-kino-bruessow.de  
www.kulturhaus-kino-bruessow.de  
Facebook: Kulturhaus Kino  
Brüssow  
Sa 14 – 18 und So 11 – 18 Uhr  
barrierefrei

**SILVIA SEIDEL /  
ATELIER ZAUBERLING**  
MALEREI, GRAFIK,  
KUNSTHANDWERK  
Alter Sportplatz 5, 17326 Brüssow  
ricordi@posteo.de  
T 039742 86305  
www.ricordii.de/zauberling/  
Instagram: ricordii.de  
Sa 14 – 18 und So 11 – 18 Uhr  
nicht barrierefrei

#### AMT GERSWALDE

**AXEL LAMBRETTE & MARION  
SCHERR / HAUS NEUDORF  
E. V.**  
INSTALLATION, KLANKUNST,  
MEDIENKUNST, PARTIZIPATIVE  
PROJEKTE  
Ort Neudorf 9, 17268 Gerswalde  
T 039887 696690  
info@marionscherr.com  
mail@axellambrette.de  
www.marionscherr.com  
Sa 14 – 18 und So 11 – 18 Uhr  
nicht barrierefrei

**SUSANNE HOPPE,  
WALDEMAR KEPOWICZ /  
ATELIER KAUZ**  
MALEREI, GRAFIK,  
KERAMISCHE OBJEKTE  
Ort Neudorf 1A, 17268 Gerswalde  
T 039887 69975  
kauzpress@aol.com  
Sa 14 – 18 Uhr und So 11 – 18 Uhr  
barrierefrei

© Klaus Schithelm, 2026



**KLAS SCHITHELM**  
BILDHAUEREI, MALEREI  
Ort Neudorf 1C, 17268 Gerswalde  
T 039887 69641  
schithelm@posteo.de  
www.schithelm-art.de  
Gast: **Friedrich Juhl**  
FOTOGRAFIE (Salzwedel)  
Sa 14 – 18 und So 11 – 18 Uhr  
barrierefrei

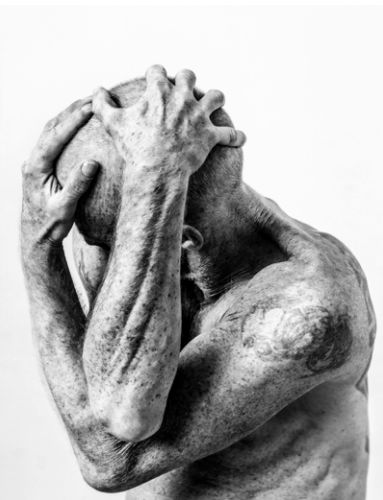

© Andre Fiebig, 2026

**Bönicke** KERAMIK + LICHT-  
OBJEKTE (Aschersleben); **Esther  
von Bach** SILBERSCHMUCK  
(Lüneburg)  
Sa 14 – 18 und So 11 – 18 Uhr  
nicht barrierefrei

**KARLA GÄNSSLER /  
Werkstattgalerie Alte Schule  
Friedenfelde**

BILDHAUEREI, GRAFIK,  
KERAMIK  
Ort Friedenfelde 9  
17268 Gerswalde  
T 039887 61257  
karla.gaenssler@gmx.de  
www.karlagaenssler.de

Gast: **Maria Gänbler**  
FOTOGRAFIE  
www.mariagaenssler.de  
Sa 14 – 18 und So 11 – 18 Uhr  
barrierefrei

**AMT GRAMZOW**

**FRANK GOTTMANN**  
GRAFIK, MALEREI, ZEICHNUNG  
Waldstraße 10, 17291 Gramzow  
OT Neumeichow  
T 0179 1204174  
gottsmannf@gmail.com  
www.frankgottsmann.de/  
Sa 14 – 18 und So 11 – 18 Uhr  
barrierefrei

**STADT LYCHEN**

**RENATE TROTTNER / KLEINE  
GALERIE RENATE TROTTNER**  
MALEREI

**ANDRE FIEBIG**

FOTOGRAFIE  
Ort Neudorf 7, 17268 Gerswalde  
T 0176 2206 9924  
andrefiebig@gmx.de  
www.andrefiebig.com  
Instagram: andrefiebigpunktcom  
Sa 14 – 18 und So 11 – 18 Uhr  
nicht barrierefrei

**SYLVIA JUHL /  
BUCHBINDEREI JUHL**

GRAFIK, INSTALLATION,  
KUNSTHANDWERK  
Ort Neudorf 1C, 17268 Gerswalde  
T 039887 69642  
mail@buchbinderei-juhl.de  
www.buchbinderei-juhl.de  
Gast: **Torsten Urban**  
METALLINSTALLATION  
Salzwedel; **Martina Urban**  
KERAMIK (Salzwedel); **Mario**



© Sylvia Juhl, 2024



© Michaela Ambellan, 2025

Rutenberger Straße 1a  
17279 Lychen  
T 03988 83368  
trottner@t-online.de  
Facebook: Renate Trottner  
Sa 14 – 18 und So 11 – 18 Uhr  
barrierefrei

**STELLA VLACHOPOULOS**  
BILDHAUEREI, GRAFIK  
Wurlweg 3, 17279 Lychen  
T 039888 520 527  
info@stella-vlachopoulos.de  
www.stella-vlachopoulos.de  
Instagram: stellavlachopoulos  
Sa 14 – 18 und So 11 – 18 Uhr  
barrierefrei

**JENS NAGEL UND KATHRIN  
LIESEGANG-NAGEL /  
Exotik-Kunst-Garten und  
Galerie Nagel**  
MALEREI, FOTOGRAFIE  
Retzower Straße 15  
17279 Lychen  
T 039888 3642  
M 0174 3842 540  
JensNgl@aol.com  
www.Exotik-Kunst-Garten.de  
Instagram: exotik\_kunst\_garten  
Gast: **Clemens Nagel**  
FOTOGRAFIE, Ausstellung »SÜD.  
Amerika« – **Jens Nagel** MALEREI  
Sa 14 – 18 und So 11 – 18 Uhr  
nicht barrierefrei

**MICHAELA AMBELLAN /  
Keramikatelier Michaela  
Ambellan**

KERAMIK, RAKU  
Stabenstraße 16 , 17279 Lychen,  
Auf dem Hof  
T 039888 52470  
michaela.ambellan@gmx.de  
www.keramikatelier-ambellan.de,  
In memoriam **Mathias Ambellan**  
FOTOGRAFIE; Ausstellung »von  
Krafftfrauen und Engelwesen«,  
Keramik für die Seele, Gartenlyrik  
So 11 – 18 Uhr  
barrierefrei

**MARTINA BUSCH /  
HANDWEBEREI BUSCH**  
TUCHDRUCK, HANDWEBEREI,  
MODE  
Kirchstraße 4, 17279 Lychen  
T 039888 423654  
M 0173 6157456  
martinabusch@handweberei-  
busch.de  
Instagram: lychen\_tuchdruck  
Sa 14 – 18 Uhr  
nicht barrierefrei

**CHRISTIAN KLEMMER /  
Kunstpause - Laden und Cafe**  
BILDHAUEREI  
Berliner Straße 60, 17279 Lychen  
T 01766 4104515  
stein.klemmer@yahoo.de.  
Sa 14 – 18 und So 11 – 18 Uhr  
barrierefrei



**GEMEINDE NORDWEST-  
UCKERMARK**

**HANS GERNOTH**

MALEREI, ZEICHNUNG, TEXT  
Kastanienallee 17, 17291 Parmen  
T 0152 31737400  
getgreat@web.de  
Sa 14 – 18 und So 11 – 18 Uhr  
nicht barrierefrei

**TINO ZETZSCHE /  
MusikKonsum**  
MALEREI

Kastanienallee 2  
17291 Nordwestuckermark  
OT Parmen  
T 01520 2007935  
tzetrecords@gmail.com  
**Richard Pusch** (1912 – 1998)  
MALEREI, GRAFIK und **Katrin  
Feist** (1966) MALEREI (Privat-  
sammlung Tino Zetzsche)  
17 Uhr: Kunstbetrachtung  
»Original trifft Kunstdruck«  
Sa 14 – 18 Uhr  
nicht barrierefrei



©Gregor Bednasch, 2026

**GREGOR BEDNASCH**

MALEREI, GRAFIK  
Stangenweg 4  
17291 Nordwestuckermark  
OT Christianenhof  
T 01757 205322  
g.bednasch@t-online.de  
www.gregorbednasch.com  
Instagram: g.bednasch  
Gast: **Matthias Bednasch**  
FOTOGRAFIE  
Instagram: matthias\_bednasch  
www.matthiasbednasch.de  
Sa 14 – 18 und So 11 – 18 Uhr  
barrierefrei



© Arne Kalkbrenner, Mundry

**IRENE SOHLER**

MALEREI, GRAFIK  
Blockstraße 2  
17291 Nordwestuckermark  
T 039859 7550  
sohler.i@t-online.de  
www.irene-sohler.de  
Sa 14 – 18 und So 11 – 18 Uhr

**CHRISTINA POHL**

MALEREI, GRAFIK  
Stangenweg 2  
17291 Nordwestuckermark  
OT Christianenhof  
T 03985 23676  
pohlchristina@web.de  
www.christinapohl.de  
Sa 14 – 18 und So 11 – 18 Uhr  
nicht barrierefrei

**WIEBKE STEINMETZ**

GRAFIK, OBJEKT, FIGUR  
Ernst-Thälmann-Straße 12  
17291 Fürstenwerder  
T 0178 3042169  
www.wiebke-steinmetz.de  
kontakt@wiebke-steinmetz.de  
Sa 14 – 18 und So 11 – 18 Uhr  
barrierefrei

**CAROLINE EWERT**

MALEREI, COLLAGE, PLASTIK  
Ernst-Thälmann-Straße 12  
17291 Fürstenwerder  
T 0152 05450924  
line.ewert@web.de  
Sa 14 – 18 und So 11 – 18 Uhr  
barrierefrei

© Caroline Ewert, 2026

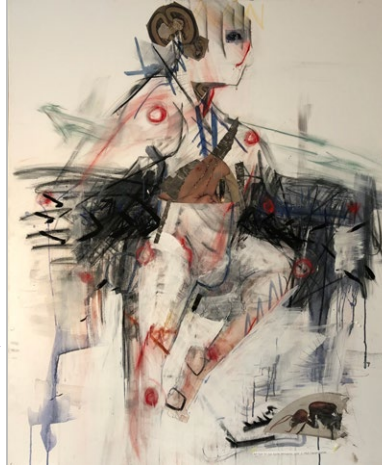

**ARNE KALKBRENNER,  
BETTINA MUNDRY**

OBJEKT, MALEREI, GRAFIK  
Warbender Straße 23,  
17291 Nordwestuckermark  
OT Parmen  
T 0173 8966938  
brennereiparmen@gmx.de  
www.arne-kalkbrenner.de  
www.bettina-mundry.de  
Sa 14 – 18 und So 11 – 18 Uhr  
barrierefrei

**FALK MUNDRY / Kunstgießerei**

BESTÄNDE DER KUNST-  
GIESSEREI  
Warbender Straße 23  
17291 Nordwestuckermark  
OT Parmen  
T 0170 3179920  
falk-mundry@freenet.de  
www.brennereiparmen.de/me-  
nue.htm

© Daniele Gehlis, 2025



**DANIELA GEHLIS / DRUCKer-  
mark KREATIVwerkstatt**

DRUCKGRAFIK: MONOTYPIE,  
TRANSFERDRUCK, RISOGRAFIE  
Schloßstraße 1  
17291 Nordwestuckermark,  
OT Kraatz  
T 0179 59 24 997  
I info@druckermark.art  
Instagram: druckermark\_ucker-  
mark  
Sa 14 – 18 und So 11 – 18 Uhr  
nicht barrierefrei

## ANNETT SCHRÖDER / Töpferei

KERAMIK  
Kirchstraße 1 17291 Nordwest-  
uckermark  
OT Fürstenwerder  
T 039859 63793  
hof.werkstatt@posteo.de  
www.hof-werkstatt.de  
Gast: **Jutta Altenstein**  
KERAMIK; **Helena**  
**Mühlenberend** MALEREI  
Sa, 2. Mai: 19:30 Uhr Hofkonzert  
mit **duo finesco** – Tänze entlang  
der Seidenstraße; Geige/Akkor-  
deon/Flamencogitarre  
Sa 14 – 18 und So 11 – 18 Uhr  
barrierefrei

## UTA ECKERLIN

KERAMIK, SKULPTUR,  
BILDHAUEREI  
Wittstocker Weg 11  
17291 Nordwestuckermark  
OT Christianenhof  
T 0179 5222664  
u.eckerlin@web.de  
www.utaeckerlin.com  
Gast: **Jutta Eckerlin**  
MALEREI  
Sa, 2. Mai: 17:00 Uhr Konzert mit  
**Claudia Hein** (Gitarre) und  
**Antje Roterberg** (Sopran):  
Music For a While  
Sa 14 – 18 und So 11 – 18 Uhr  
nicht barrierefrei



## HEIKE MUNSER

MALEREI, ZEICHNUNG  
Waldweg 2  
17291 Nordwestuckermark  
OT Christianenhof  
T 039852 469927  
M 0174 7411283  
atelier.heikemunser@gmail.com



© Claus Lindner, Bronze

www.heike-munser.de  
Instagram: heikemunser  
Sa 14 – 18 und So 11 – 18 Uhr  
nicht barrierefrei

## STADT PRENZLAU

### INES SCHWARZ / Atelierhof Schwarz

MALEREI, ILLUSTRATION, TEXT  
Dorfstraße 65, 17291 Prenzlau  
OT Schönwerder  
T 01578 4342434  
apelboom@freenet.de  
Instagram: ness\_apelboom  
Sa + So: Lesungen für Kinder  
und Erwachsene  
Sa 14 – 18 und So 11 – 18 Uhr  
nicht barrierefrei

### SEBASTIAN ESCHENBACH

MALEREI, ZEICHNUNG  
Auf den Weissen Bergen  
(am Wanderweg Prenzlau –  
Seehausen)  
Anfahrt unter: [https://sebastian-  
eschenbach.de/atelier/](https://sebastian-eschenbach.de/atelier/)  
Standort: 53°15'29.7"N  
13°52'36.6"E,  
T 0163 5840867  
seb.eschenbach@arcor.de  
www.sebastian-eschenbach.de  
Gast: **Britta von der Behrens**  
ZEICHNUNG, GRAFIK  
Sa 14 – 18 und So 11 – 18 Uhr  
nicht barrierefrei

## CLAUS LINDNER / Bildhauer- Atelier

SKULPTUR, GRAFIK,  
ZEICHNUNG  
Feldstraße 12, 17291 Prenzlau  
T 03984 4069  
clauslindner07@arcor.de  
www.lindner-skulpturen.de  
Sa 14 – 18 und So 11 – 18 Uhr  
barrierefrei

## GEMEINDE OBERUCKERSEE

### ANDREA ELOMA SPEER / Kunst Atelier ElomaKreationen

MALEREI, ECOPRINT MODE,  
OBJEKTE  
Poststraße 7, 17291 Oberuckersee  
in Warnitz  
An der Badestelle  
T 0176 20206888  
elomakreationen@gmail.com  
www.elomakreationen.de  
Instagram: elomakreationen  
Sa, 2. Mai: 16 – 16:30 Uhr Hand-  
pan live Konzert,  
So, 3. Mai: 15 – 17 Uhr  
Bedrucken einer Tischdecke mit  
Pflanzenblättern  
Sa 14 – 18 und So 11 – 18 Uhr  
barrierefrei

### GUDRUN HABERKERN / Atelier

MALEREI, COLLAGE, DRUCK  
An der Kirche 6  
17291 Oberuckersee  
OT Blankenburg  
T 0170 8331202  
mail@gudrunhaberkern.com  
www.gudrunhaberkern.com  
Instagram: gudrunhaberkern.com  
Sa 14 – 18 und So 11 – 18 Uhr  
barrierefrei

### RUTH JOHANNA BENRATH, ASTRID EPP, KAY RÖHLEN, BERND SUCHLAND / Gartenatelier Vorwerk Strelow

ASTRID EPP FOTOGRAFIE  
KAY RÖHLEN FOTOGRAFIE  
BERND SUCHLAND FOTO-  
GRAFIE, MUSIK  
RUTH JOHANNA BENRATH  
TEXT  
Vorwerk 3, 17291 Oberuckersee,  
OT Vorwerk Strehlow

kontakt@ruth-johanna-benrath.de  
www.suchland-fotografie-berlin.  
de/  
www.kayroehlen.net/  
Instagram: frolleinapp  
Gast: **Bernd Suchland** spielt Jazz  
(Sopransaxofon) im Garten  
So 11 – 18 Uhr  
nicht barrierefrei

### TINA BACH / Quarzsprung

GLAS, KERAMIK, ANGEWANDTE  
KUNST  
Lindenallee 35  
17291 Oberuckersee  
OT Warnitz  
T 039863 78186  
quarzsprung@t-online.de  
www.quarzsprung.de/index.html  
Gast: **Lorena Cámara**  
(Argentinien) PORZELLAN;  
**Rike Müller-Suga** FLIESEN  
Sa 14 – 18 und So 11 – 18 Uhr  
nicht barrierefrei



© Silke Schmidt, 2026

## STADT TEMPLIN

### SILKE SCHMIDT KUNST + ILLUSTRATION

GRAFIK, MALEREI  
Etashof 4, 17268 Templin  
OT Hammelspring  
T 0152 06602602  
hello@silkeschmidt.eu  
www.silkeschmidt.eu  
Instagram: silkeschmidt\_artist  
Sa 14 – 18 und So 11 – 18 Uhr  
barrierefrei



© Volker Gerling, 2026

**KARLA SACHSE / Multikulturelles Centrum Templin**

MAIL ART, VISUELLE POESIE,  
RAUMINSTALLATIONEN, KUNST  
IM ÖFFENTLICHEN RAUM  
Prenzlauer Allee 6

17268 Templin  
T 03987 551063  
info@mkc-templin.de  
https://karla-sachse.de/  
www.mkc-templin.de

Ausstellung »GE-SCHICHTEN«  
Sa und So 14 – 20 Uhr  
Öffnung Foyer-Galerie  
barrierefrei

**KATHRIN HAGENDORF /  
Atelier Stundenblume**

MALEREI, KUNSTHANDWERK  
Metzelthin 1, 17268 Templin  
T 039885 520039  
M 01525 1675250  
kathrin.hagendorf@gmail.com  
www.atelierstundenblume.de  
Instagram: atelierstundenblume  
Sa 14 – 18 und So 11 – 18 Uhr  
nicht barrierefrei

**SIEGFRIED HAASE**

METALLBILDHAUEREI  
Kleine Dellenstraße 9  
17268 Templin  
OT Groß Dölln  
T 039883 333018  
siegfried.haase@freenet.de  
www.siegfried-haase-sculpturen-  
und-objekte.de

Gast: **Werner van Ham**  
HOLZKUNST

Sa 14 – 18 und So 11 – 18 Uhr  
barrierefrei

**VOLKER GERLING / Daumen-  
kinographie**

DAUMENKINOGRAPHIE (FOTO-  
GRAFISCHE DAUMENKINOS)  
Reihenstraße 49  
17268 Templin, OT Groß Dölln  
T 0179 1710365  
volker@daumenkinographie.de  
www.daumenkinographie.de  
Sa 2. Mai: 15, 17 Uhr und  
So 3. Mai: 13, 15, 17 Uhr  
– Ausschnitt aus Daumenkino-  
Bühnenprogramm (bitte um  
Voranmeldung)  
Sa 14 – 18 und So 11 – 18 Uhr  
barrierefrei

**FRANK SUPLIE**

MALEREI  
Reihenstraße 16, 17268 Templin  
OT Groß Dölln  
T 0176 20649553  
muskauer@aol.com  
www.frank-suplie.de  
Instagram: franksuplie  
Sa 14 – 18 und So 11 – 18 Uhr  
barrierefrei

**KATHRIN AUGUST**

MALEREI  
Grunewalder Parkstraße 22,  
17268 Templin  
T 039883 480550  
kunstaugust@web.de  
Sa 14 – 18 und So 11 – 18 Uhr  
nicht barrierefrei

**GLORIA MESZAROS**

BILDHAUEREI, FREIE KUNST,  
MALEREI, FRESKEN  
Storkower Dorfstraße 40  
17268 Templin  
gloria.mesaros@gmx.de  
www.gloriamesaros.com/  
So 11 – 18 Uhr  
nicht barrierefrei

Ansprechpartnerin für Kulturförderung im Landkreis Uckermark:

**KLARA-MARIE ZWERSCHKE**

Landkreis Uckermark  
Amt für Kreisentwicklung  
Karl-Marx-Straße 1  
17291 Prenzlau  
T. 03984 70-1480  
E-Mail: Klara-Marie.Zwerschke@uckermark.de

**BESUCHERHINWEIS**

Öffnungszeiten

Sa 2.5.2026: 14 – 18 Uhr und

So 3.5.2026: 11 – 18 Uhr

Abweichende Öffnungszeiten sind ggf. vorab direkt bei den  
Künstlerinnen und Künstlern telefonisch, per E-Mail oder auf  
deren persönlichen Websites zu erfragen

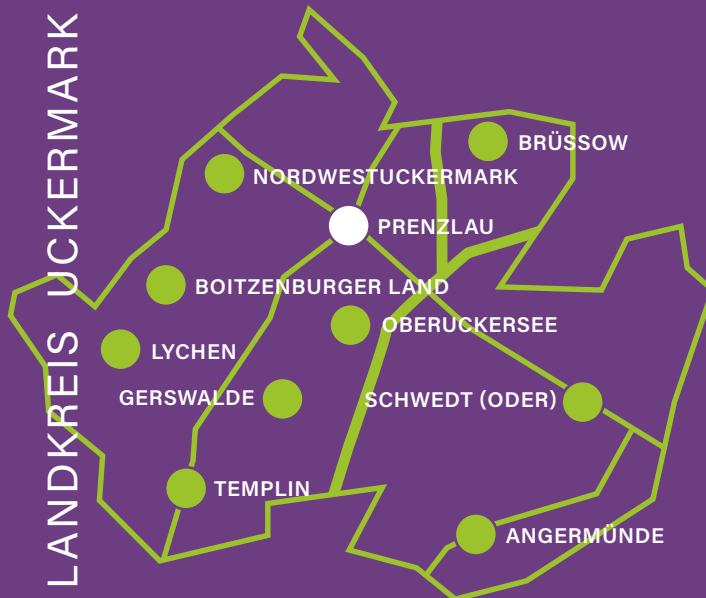



© Sybille Eckhorn (Bildausschnitt)



**bvk**  
Berufsverband  
Bildender Künstler:innen  
Brandenburg e.V.

[offeneateliersbrandenburg.de](http://offeneateliersbrandenburg.de)



**UCKERMARK**

[uckermark.de/Offene-Ateliers](http://uckermark.de/Offene-Ateliers)